

MRCS COMMUNICATION FORM

Status: **URGENT/NON-URGENT-FOR INFO ONLY***

From : Position :
(Name)

To : Position :
(Name)

CC : Position :
(Name)

Message:

Remarks: _____

Signature:
(Name:)

Date :

Time :

*Highlight Appropriate Status

MALAYSIAN RED CRESCENT SOCIETY

Disaster Needs Assessment Report Form

Prepared By:	Country:	District/Region:
Your Organization	Date:	Report Number

When preparing the form, provide the most complete & recent information available. If the information is not known, write, "Not Known at this time"

1. The Disaster
A. Type of Disaster: (Circle one)
Cyclone Earthquake Flood Landslide Drought Tsunami Volcanic eruption Chemical explosion or spill other (specify)
E. When did the disaster event occur?
.....
F. Briefly describe the disaster (attach additional sheets if necessary)
.....
.....
.....
G. Precise geographic areas and locations impacted (districts, states, twons?)
.....
.....

II. Disaster Impacts/Effects

K. How many people are effected and what percentage of the overall population is this number?

.....

L. How many deaths have been attributed to this disaster? If possible, specify the gender and age composition of those affected.

.....

M. How many injuries have been attributed to this disaster? If possible, specify the gender and age composition of those affected and the cause of their injuries.

.....

N. How many people are displaced or evacuated? Also identify where they have gone and if Possible, Specify the gender, age and family composition of those affected.

.....

O. How many families are affected? If possible, specify the gender and age composition of those affected.

.....

P. How many households or dwellings have been completely destroyed?

.....

Q. How many households or dwellings have been partially damaged but not completely destroyed?

.....

R. What is the physical and/or financial damage to crops and livestock?

.....

S. What is the physical and/or financial damage to crops and livestock?

.....

T. What are the expected financial damages and costs to business in the affected area?

.....

III. Local Financial, Material and Human Resources

E. What resources and capacities do the local population have for responding to this disaster, and how might these resources be used?

LOCAL CAPACITY OR RESOURCES

SUGGESTION FOR USE

E.g Local neighbourhood association
volunteer group.

Prepare and serve food for displaced and homeless

.....

.....

.....

.....

.....

.....

F. What transport and storage facilities (commercial, government, Red Cross/Red Crescent) are available locally for immediate use?

.....

.....

G. What is the availability, location and condition of roads, airports, ports and railways?

.....

.....

H. What is the capacity of the local and National RC Society for dealing with this disaster?

.....

.....

.....

IV. Immediate Needs

Provide the most complete and up – to date answers as you can to these questions:

B. Has a detailed needs assessment been carried out? Please attach a copy if available or give a summary of the priority needs below.

Describe the unmet needs in shelter, water, sanitation, food, household supplies (clothes, blankets, cooking utensils, cooking fuel, etc) and health (medical supplies, equipment facilities). Quantify the targeted needs (for example, 110 adult and 200 children need food and water for at least the next 20 days). Attach additional sheets as necessary.

.....

.....

.....

C. Who Carried out the needs assessment?

.....

D. What is needed immediately and who will supply it? Please check or fill in the boxes below as appropriate.

TO BE SUPPLIED BY:

ITEM	QUANTITY NEEDED	GOVERNMENT	RED CROSS	NGO'S (Specify)	OTHER (Specify)

MALAYSIAN RED CRESCENT SOCIETY

VI. National Society Operation

H. Give a brief description of what the National Society proposes to do (Attach additional Sheets if necessary)

.....
.....

I. What is the proposed duration of this NS Operation?

.....

J. Which groups of people were chosen for assistance and why?

.....
.....
.....

K. What transport will be required and who will provide it?

.....
.....

L. Who will carry out the operation (e.g NS Volunteers, staff, etc)?

.....
.....

M. Who is responsible for reporting to donors and when will he reports be made?

.....
.....
.....

MALAYSIAN RED CRESCENT SOCIETY

VI. National Society Operation (continued)

What items are required for the operation and form where can they be obtained?

Item	Total Number Required	Number Available In Country	Number Needed From Outside	Nearest Country From Where They Can be Obtained

VI. Additional comments, Requests, or Information

Feel free to add any important information not reflected in response to this form. This might include Political context, local ethnic tensions, history of disaster and response in the area. And other such contextualizing factors.

If this form is used for an international appeal, please provide further details in the budget Table on the next page.

MALAYSIAN RED CRESCENT SOCIETY

VIII. Budget			
Budget Items	Number Required	Cost Per Item (Specify Currency)	Total Cost
Supplies			
Sub-Total			
Equipment			
Sub-total			
Transport			
Sub-Total			

MALAYSIAN RED CRESCENT SOCIETY

Budget Items	Number Required	Cost Per Item (Specify Currency)	Total Cost
Personnel Expenses			
Sub-Total			
Travel Expenses			
Sub-total			
Administration Expenses			
Sub-Total			
Communication Expenses			
Sub-Total			
TOTAL COST			

MALAYSIAN RED CRESCENT SOCIETY

DISTRIBUTION COUPON

- 1. Type of Disaster: Date of Disaster:
- 2. Head of Family : Num of Family Mem:
- 3. Place of Disaster:

FOOD DISTRIBUTION

Date	Breakfast	Lunch	Dinner

.....
Signature of Issue

.....
Signature of Head of Family

PERSATUAN BULAN SABIT MERAH MALAYSIA
(Malaysian Red Crescent Society)

BORANG PENDAFTARAN DAN PENGAGIHAN

Nama Tempat : _____

Nama Pusat Pemindahan: _____

Kejadian: _____ Tarikh Kejadian: _____

BIL	JUMLAH		NAMA MANGSA (KETUA KELUARGA)						NO KP	T/TANGAN
	SELIMUT	TIKAR	D		K		B			
			L	P	L	P	L	P		
			D		K		B			
			L	P	L	P	L	P		
			D		K		B			
			L	P	L	P	L	P		
			D		K		B			
			L	P	L	P	L	P		
			D		K		B			
			L	P	L	P	L	P		
			D		K		B			
			L	P	L	P	L	P		
			D		K		B			
			L	P	L	P	L	P		

STANDARD OPERATIONS PROCEDURES

			<i>D</i>		<i>K</i>		<i>B</i>		
			<i>L</i>	<i>P</i>	<i>L</i>	<i>P</i>	<i>L</i>	<i>P</i>	
			<i>D</i>		<i>K</i>		<i>B</i>		
			<i>L</i>	<i>P</i>	<i>L</i>	<i>P</i>	<i>L</i>	<i>P</i>	
			<i>D</i>		<i>K</i>		<i>B</i>		
			<i>L</i>	<i>P</i>	<i>L</i>	<i>P</i>	<i>L</i>	<i>P</i>	
			<i>D</i>		<i>K</i>		<i>B</i>		
			<i>L</i>	<i>P</i>	<i>L</i>	<i>P</i>	<i>L</i>	<i>P</i>	
			<i>D</i>		<i>K</i>		<i>B</i>		
			<i>L</i>	<i>P</i>	<i>L</i>	<i>P</i>	<i>L</i>	<i>P</i>	
			<i>D</i>		<i>K</i>		<i>B</i>		
			<i>L</i>	<i>P</i>	<i>L</i>	<i>P</i>	<i>L</i>	<i>P</i>	
			<i>D</i>		<i>K</i>		<i>B</i>		
			<i>L</i>	<i>P</i>	<i>L</i>	<i>P</i>	<i>L</i>	<i>P</i>	
			<i>D</i>		<i>K</i>		<i>B</i>		
			<i>L</i>	<i>P</i>	<i>L</i>	<i>P</i>	<i>L</i>	<i>P</i>	

MRCs PATIENT REGISTRATION FORM

No	Name	IC No	Age	Sex	Race	Health Status			Sent To
						R	Y	G	

PATIENT ASSESSMENT FORM

Nama:	Tarikh/Masa				
Jantina: L/P	Umur:	Tempat:			
Maklumat Insiden:					
Kemalangan Jalanraya	<input type="checkbox"/>	Sesak Nafas	<input type="checkbox"/>		
Tertimbus Tanah Runtuh	<input type="checkbox"/>	Sakit Dada	<input type="checkbox"/>		
Terperangkap Bangunan	<input type="checkbox"/>	Keracunan	<input type="checkbox"/>		
Terbakar	<input type="checkbox"/>	Pengsan (Stroke)	<input type="checkbox"/>		
Leltupan	<input type="checkbox"/>	Lain-Lain	<input type="checkbox"/>		
Pemeriksaan					
Am					
Normal	<input type="checkbox"/>	Pucat	<input type="checkbox"/>	Biru	<input type="checkbox"/>
Lain-Lain (Nyatakan):					
Tahap kecederaan					
Sedar	<input type="checkbox"/>	Separa Sedar/Percakapan	<input type="checkbox"/>		
Tidak Sedar	<input type="checkbox"/>	Separa Sedar/Sakit	<input type="checkbox"/>		
GCS E	<input type="checkbox"/>	M	<input type="checkbox"/>	V	<input type="checkbox"/> =/15
Pernafasan					
Terbuka	<input type="checkbox"/>	Tersekat	<input type="checkbox"/>		
Oropharyngeal Airway	<input type="checkbox"/>				
Jaw Thrust	<input type="checkbox"/>	Chin Lift	<input type="checkbox"/>		
Tanda-Tanda Vital					
Kadar Pernafasan					
B.P		P			
Pendarahan					
0.5-1.51	<input type="checkbox"/>	1.5-3.01	<input type="checkbox"/>	Lebih 3.01	<input type="checkbox"/>
Anak Mata					
	Kanan		Kiri		
Reaksi	<input type="checkbox"/>		<input type="checkbox"/>		
Saiz	<input type="checkbox"/>		<input type="checkbox"/>		
Prosedur Penyelamat:					
Perawatan:					

**LOG OPERASI BENCANA ALAM
(Contoh)**

Tarikh:

Lokasi:

Bil	Masa	Daripada	Kepada	Kejadian	Tindakan	Nama/TT/Pegawai Bertugas

MALAYSIAN RED CRESCENT SOCIETY

GOOD RECEIVED NOTE

DELEGATION/CONSIGNEE (LOCATION)			RECEIVED FROM				
DATE OF ARRIVAL Date de inception		DOCUMENT WELL RECEIVED			IF NO, PLEASE SPECIFY		
MEANS OF TRANSPORT Moyen de transport		ROAD <input type="checkbox"/>	RAIL <input type="checkbox"/>	AIR <input type="checkbox"/>	SEA <input type="checkbox"/>	AWB n':	FLIGHT N'
		<input type="checkbox"/>	<input type="checkbox"/>	<input type="checkbox"/>	<input type="checkbox"/>	Waybill n'/CMR:	REGISTRATION N'
		Hand carried by			B/L n':	VESSEL	
					Waybill No:	OTHER	
GOODS RECEIVED/Marchandise rescue		FOR FOOD INDICATE NET WEIGHT				RECEIVED ACCORDING TO DOCUMENT AND RECEIVED IN GOOD CONDITIONS	CLAIM
ITEM CODE	DESCRIPTION	COMODITY TRACKING N'OR DONOR	NB. OF UNITS	UNIT TYPE/WEIGHT	WEIGHT (KG)		
COMMENTS/Observations							
DELIVERED BY	DATE	FUNCTION	NAME (IN BLOCK LETTER)			SIGNATURE	
RECEIVED BY	DATE	FUNCTION	NAME (IN BLOCK LETTER)			SIGNATURE/STAMP	

WAYBILL/DELIVERY NOTE	DATE	WAREHOUSE/Entrepot	TYPE	COUNTRY	NUMBER
	----/----/----		WB	-----	prenumbered
DESTINATION AND BENEFICIARY/ Destination et beneficiarie	TRANSPORT DATA/Information transport				MEANS OF TRANSPORT
	COMMERCIAL OR IFRC TRANSPORT/No contrat commercial transporteur or IFRC				ROAD <input type="checkbox"/>
	VEHICLE/Vehicule 1. 2.			ETD	RAIL <input type="checkbox"/>
	REGISTRATION NO/No immatriculation 1. 2.				AIR <input type="checkbox"/>
				SEA <input type="checkbox"/>	

ITEM DESCRIPTION	COMMODITY TRACKING N' OR DONOR	N' OF UNITS	UNIT TYPE/WEIGHT	WEIGHT (KG)	VOLUME (m3)	REQUISITION N'	REMARKS
COMMENTS/Commentaires	TOTAL			COMMENTS FROM RECEIVER/Commentaires du receptionniste			

COMMODITIES LOADED	DATE	FUNCTION	NAME	SIGNATURE	LOCATION (SITE)	CONDITION
LOADED BY/Charge par						
TRANSPORT BY/transporte par (1)						
RECEPTION	DATE	FUNCTION	NAME	SIGNATURE	CONDITIO N	CONDITION
RECEIVED BY/Recu par						

Please write in capital letters
**COPIES: White: consignee/Green: confirmation back to sender/Blue: Transport/Yellow: Sender
 Blanc: destinataire/Vert: retour a l'expediteur/Jaune: expeditaur**

PERSATUAN BULAN SABIT MERAH MALAYSIA
(Malaysian Red Crescent Society)

LAPORAN BENCANA ALAM

Negeri: _____ Jenis Kejadian : _____

Tarikh: _____ Masa : _____

Tempat Kejadian: _____

Laporan Diterima: _____ Masa: _____

Pusat Pemindahan: _____

BUTIR-BUTIR MANGSA

BANGSA			
MELAYU	INDIA	CINA	LAIN-LAIN

Bil Mangsa: _____ orang Bil Kematian: _____ orang

Bil Keluarga Terlibat: _____ Bil Rumah Rosak/Musnah _____ buah

Lain-Lain Bantuan: 1. _____ 2. _____

3. _____ 4. _____

5. _____ 6. _____

Jabatan Kebajikan Masyarakat yang bertanggungjawab: _____

Tindakan bantuan oleh PBSM : IPK/RDS : _____ anggota

VAD Daerah: _____

Seramai : _____ anggota

Kenderaan Terlibat : 1. _____ 2. _____

3. _____ 4. _____

5. _____ 6. _____

Tandatangan Pegawai Melapor: _____

STOCK CARD

Carte de stock

No prenumbered

ITEM INFORMATION Information article		
DESCRIPTION Description article	ITEM CODE Description article	MEASURE OF UNIT Unite de mesure
COMMODITY TRACKING NUMBER/DONOR Financeur	EXPIRY DATE Date d'expination	STOCK MINIMUM Stock minimum

DATE	DOCUMENT REFEN Reference Du Document	FROM/TO Provsnencel Dasfiration	STORE No	IN Entrée	OUT Sortie	BALANCE Solde	REMARKS Remargues	BIN CARD N° Fiche de pite

This record is not be destroyed/A ne pas detruire

BIN CARD
Fiche de pile
N prenumbered

STOCK LOCATION Lieu de stock

ITEM INFORMATION (Information article)	
COMMODITY TRACKING NUMBER/DONOR	UNIT
Item code/code article	
ITEM DESCRIPTION/Description article	
Exp Date	

DATE	FRO/TO	WBN	QUANTITY IN UNIT OF MEASURE Quantite unite de mesure			STOREKEEPER Magasinar	
			IN (+)	OUT (-)	BALANCE (=)	INITIALS	SIGNATURE

MALAYSIAN RED CRESCENT SOCIETY

PLANNING WORKSHEET: EMERGENCY NEEDS & RESOURCES

Sister Type: (Specify)

Potential Emergency	Typical Need?	Potential Emergency Resources			Role?
		Local Population Volunteers	National Society	Civil Defence	Others?
Immediate Needs					
Search & Rescue					
Emergency Evacuation					
First Aid					
Water & Sanitation					
Distribution, Storage and Treatment of water (emergency water supply)					
Disposal of human waste (emergency sanitation – e.g iatrines)					
Food & Nutrition Needs					
Short – term distribution of food					
Long – term distribution of food					
Nutritional surveillance					
Shelter Needs					
Emergency shelter					
Construction or repair of shelter					
Distribution of blankets					
Distribution of household fuel					
Health Related Needs					
Health personnel					
Medical supplies					
Immunisation campaign					
Diarrhoea control					
Epidemiological surveillance					
Other types of emergency needs? List below					

MALAYSIAN RED CRESCENT SOCIETY

PLANNING WORKSHEET: EMERGENCY NEEDS & RESOURCES

	FLOOD	POPULATION MOVEMENT	FIRE	OTHERS
Search and rescue				
First Aid				
Emergency evacuation				
Water and Sanitation				
Distribution, storage, processing				
Rehabilitation/development of alternative sources				
Disposal of waste				
Disposal of garbage				
Personal hygiene				
Pest control				
Food and Nutrition				
Short term distribution				
Long term distribution				
Supplementary/curative feeding				
Nutrition Control				
Shelter and Household Stock				
Emergency shelter				
Buildings/structures				
Blankets				
Fuel for dwellings				
Kitchen utensils				
Health				
Personal health				
Reconstruction, transport, equipment				
Medical supplies				
Immunisation				
Diarrhoea Control				
Infectious disease control				
Social Welfare and Tracing				
Community social services				
Street children				
School/education				
Tracing				
Frequently emerging needs				
Needs emerging moderately often				
Seldom emerging needs				

Needs in urban area **U**
 Needs un rural area **A**
 Climate related **C**

1. Only direction of underground flow change
2. If wells or normal surface sources contaminated or inaccessible
3. If main irrigation construction destroyed
4. Only in case of sudden floods
5. First few days only to treat the affected

HEALTH AND COMMUNITY EQUIPMENTS

Ser	Equipments	Quantity	Remarks
1.	Walkie Talkie	02 units	
2.	GS Table	03 units	
3.	Chairs	06 units	
4.	Tents	01 units	
5.	Generator	01 units	
6.	Voltage Stabilizer	01	
7.	Fluorescent Light (complete)	04	
8.	Electric Cable		
9.	Multiple Cable Socket	03	
10.	Telephone	01	
11.	Extension Plug	06	
12.	Computer/Lap Top	01	
13.	Printer	01	
14.	Stationaries		
15.	Foldable Stretcher	10	
16.	Nato Strecher	04	
17.	Blankets	50	
18.	First Aid Kits	05	
19.	Ambulance	02	
20.	4WD Vehicle	01	
21.	Camp Bed	05	
22.	R.C Flag	02	
23.	Malaysia Flag	02	
24.	Rain Coat	04	
25.	White Board	01	
26.	Mosquito Net	03	
27.	Inscet Reppelent	10	
28.	Medical Supplies		
	Forms		
1.	Registrection Patient		
2.	Patient Assessment Form		
3.	Triage Card		

RELIEF/EQUIPMENT

Ser	Equipments	Quantity	Remarks
1.	Tent	01	
2.	Camp Bed	04	
3.	Blankets	04	
4.	R.C. Flag	02	
5.	Malaysia Flag	02	
6.	Lorry	01	
7.	4WD Vehicle	01	
8.	Telephone	01	
9.	Flourescent Light Complete	03	
10.	Walkie Talkie	02	
11.	Fan	02	
12.	Sationaries		
13.	White Board	01	
14.	Water Container	03	
15.	Torch Lights	02	
16.	First Aid Kit	02	
	FORMS		
1.	Registration Form – Victims		
2.	Food Distribution Card		
3.	Registration Form – Volunteers		
4.	Log Book		

SEARCH, RESCUE AND EVACUATION EQUIPMENTS

Ser	Equipments	Quantity	Remarks
1.	Pick Axes		
2.	Shovels		
3.	Machets		
4.	Torch Lights		
5.	Stretchers		
6.	Spinal Board		
7.	Safety Boots		
8.	Safety Helmets		
9.	MRCs Vest		
10.	Ropes		
11.	Parang		
12.	Water Bottle		
13.	First Aid Kits		
14.	Rain Coats		
15.	Face Mask		
16.	Blankets		
17.	Chainsaw		
18.	Crowbar		
19.	Winch		
20.	Tents		
21.	Generators		
22.	Cervicle Collar		
23.	Jerry Can		
24.	Life Buoy		
25.	Floating Rorc		
26.	Hook		
27.	Paddle		
28.	Outboard Engine (15-55hp)		
29.	2T Oil/Petrol		
30.	4WD Vehicle		
31.	Ambulance		
32.	Lorry		
33.	RC Flag		
34.	Malaysia Flag		
35.	Camp Bed		
36.	Flourescent Light		
37.	Walkie Talkie		

STANDARD OPERATIONS PROCEDURES

38.	Fan		
39.	Insect Repellant		
40.	Binoculars		
41.	GPS/Compass		
42.	Triage Cards		
43.	Forms		
44.	Mosquito Nets		
45.	Safety Glove		

MOBILE KITCHEN EQUIPMENT

Ser	Equipments	Quantity	Remarks
1.	Cooking Tent	01 units	
2.	High Pressure Burner	03 units	
3.	Gas Cylinder	02 units	
4.	Wind Shield	03 sets	
5.	Hook Cargo	02 sets	
6.	Bambo Slats	15 slats	
7.	Garbage Bag	2 dozen	
8.	Washing Basin	02 units	
9.	Gas Lighter	02 units	
10.	Dechies With Lid	03 units	
11.	Kuali	02 units	
12.	Kuali Stand	03 units	
13.	Clinton Cooker	03 units	
14.	Rice Tray	10 units	
15.	Kettle	02 units	
16.	Rice Scoop	02 units	
17.	Dish Scoop – Small	02 units	
18.	Dish Scoop – Large	02 units	
19.	Tea Urn	05 units	
20.	Boiler	02 units	
21.	Rice Trays	300 pieces	
22.	Cups	300 pieces	
23.	Can Opener	02 units	
24.	Tea Strainer	04 units	
25.	Chopping Knife	04 units	
26.	Chopping Board	05 units	
27.	Insulators	04 units	
28.	Steel Wool	05 units	
29.	Rubber Hose	400 meters	
30.	Washing Sponge	06 units	
31.	GS Tables	05 units	
32.	Chairs	20 units	
33.	Water Trailer	02 units	
34.	Fire Etinguisher	02 units	
35.	Tent (Storage)	01 units	
36.	Water Scoop	02 units	
37.	Pail/Bucket	03 units	
38.	Generator	01 units	

STANDARD OPERATIONS PROCEDURES

39.	Mobile Kitchen Unit	01 units	
40.	Mobile Control Unit	01 units	
41.	Camp Beds	05 units	
42.	Fluorescent Light (Complete)	10 units	
43.	Stock Card		
44.	Bin Card		
45.	Registration Form		
46.	Good Received Notes		
47.	Walkie Talkie		
48.	Electric Cable		
49.	Multiple Cable Socket		
50.	Extension Plugs	03 units	
51.	Fans	04 units	
52.	Torch Lights	03 units	
53.	RC Flag	02 units	
54.	Malaysian Flat	02 units	
55.	Rain Coat	05 units	

OPS ROOM EQUIPMENT

Ser	Equipments	Quantity	Remarks
1.	Walkie Talkie	2 sets	
2.	MRCS Telephone Director	1 sets	
3.	Communication Form		
4.	Log Book	03	
5.	Telephone		
6.	Fax		
7.	Computers	01	
8.	Printers	01	
9.	Maps		
10.	Notice Board	01	
11.	White Board	01	
12.	Stationaries (pen, paper, stapler, puncher, envelopes, etc)		
13.	Radio/TV		
14.	Assessment Form		
15.	4WD Vehicles	01	
16.	Requisition Forms		
17.	Good Received Notes		
18.	Airway Bill		
19.	Blankets		
20.	Strechers		
21.	Tents		
22.	Camp Beds		

**NATIONAL SECURITY
COUNCIL DIRECTIVES
NO 20**

KEJADIAN-KEJADIAN BENCANA (MKN 20)

1. Kejadian-kejadian bencana yang diliputi di bawah Arahan ini adalah seperti berikut:

- 1.1 Bencana Alam seperti kejadian banjir, rebut, kemarau dan hakisan pantai, tanah runtuh atau bencana akibat daripada rebut dan hujan lebat.
- 1.2 Bencana Industri seperti kejadian letupan, kepakaran, pencemaran dan kebocoran bahan-bahan berbahaya (hazardous materials) daripada kilang-kilang, loji dan depoh perusahaan yang memproses, mengeluarkan dan menyimpan bahan-bahan berkenaan.
- 1.3 Kemalangan yang melibatkan pengangkutan, penyaluran dan peminahan bahan-bahan berbahaya.
- 1.4 Keruntuhan bangunan tinggi dan struktur khas.
- 1.5 Kemalangan udara yang berlaku di kawasan yang terdapat binaan-binaan dan ramai orang.
- 1.6. Pelanggaran atau kegelinciran keretapi.
- 1.7 Kebakaran yang melibatkan kawasan yang luas atau kebakaran bangunan tinggi atau struktur khas yang mempunyai ramai orang.
- 1.8. Kepecahan empangan hidro atau takungan air (reservoir).

- 1.9 Kemalangan nuclear dan radiology yang melibatkan pemasangan nuclear atau bahan radioaktif yang mana kemalangan ini berkemungkinan boleh merebak dan mengakibatkan kehilangan nyawa, kemusnahan kepada harta benda atau pencemaran kepada alam sekitar serta menjejaskan aktiviti setempat.
- 1.10 Kejadian pelepasan gas beracun di tempat awam dan
- 1.11 Kejadian jerebu yang boleh menimbulkan keadaan kecemasan alam sekitar yang menggugat ketenteraman awam, perjalanan pentadbiran kerajaan dan aktiviti ekonomi Negara.

PENGURUSAN BENCANA DI TEMPAT KEJADIAN MENGIKUT ZON

2. Agensi-agensi dan badan-badan sukarela yang terlibat dalam pengurusan dan bantuan bencana boleh dibahagikan kepada tiga (kategori):
 - 2.1 Agensi-agensi Penyelamat Utama iaitu SMART, PDRM, JBPM, Jabatan Perubatan Kecemasan, Angkatan Tentera Malaysia (ATM) dan mana-mana pasukan khas yang ditubuhkan oleh mana-mana agensi yang mempunyai kepakaran khas untuk menjalankan tugas bersama pasukan penyelamat utama.
 - 2.2 Agensi Penyelamat Sokongan iaitu Jabatan Pertahanan Awam dan mana-mana pasukan khas yang ditubuhkan oleh mana-mana agensi yang boleh membantu penyelamat utama dalam kerja-kerja mencari dan menyelamatkan.

- 2.3 Agensi-Agensi Bantuan dan Pemulihan iaitu Jabatan Pertahanan Awam, Jabatan Kebajikan Masyarakat, Jabatan Kerja Raya (JKR), Ikatan Relawan Rakyat Malaysia (RELA), Persatuan Bulan SABit Merah Malaysia (PBSMM), St John Ambulans, Tenaga Nasional (TNB), Syarikat Telekom Malaysia Berhad (STMB) dan mana-mana agensi atau badan sukarela yang lain.
3. Bagi memperkemaskan lagi pengurusan dan pengendalian bencana, tempat kejadian bencana akan dibahagikan kepada (3) zon iaitu **ZON MERAH**, **ZON KUNING** dan **ZON HIJAU**.
- 3.1 **ZON MERAH** meliputi satu kawasan mengelilingi tempat bencana. Zon ini adalah kawasan operasi khas untuk pasukan-pasukan penyelamat utama yang mempunyai kepakaran tertentu sahaja seperti unit-unit khas daripada SMART, JBPM, PDRM, ATM, Jabatan Perubatan kecemasan dan mana-mana pasukan khas yang ditubuhkan oleh mana-mana agensi. Agensi-agensi yang mempunyai kepakaran khas akan menjalankan tugas bersama dan membantu pasukan penyelamat utama.
- 3.2 **ZON KUNING** meliputi suatu kawasan yang mengelilingi kawasan **ZON MERAH**. Zon ini dikhaskan untuk menempatkan Pos Kawalan di tempat kejadian dan pos-pos Agensi Penyelamat Utama seperti SMART, PDRM, JBPM, ATM, Jabatan Perubatan Kecemasan dan mana-mana khas yang ditubuhkan oleh mana-mana agensi yang mempunyai kepakaran khas untuk menjalankan tugas bersama dan membantu pasukan penyelamat utama serta agensi-agensi penyelamat sokongan seperti Jabatan Pertahanan Awam.

- 3.3 **ZON HIJAU** meliputi suatu kawasan yang mengelilingi **ZON KUNING**. Zon ini dikdhasarkan untuk penempatan dan penugasan Agensi-Agensi tersebut ialah JKR, Jabatan Kebajikan Masyarakat, TNB, STMB, RELA, PBSMM, St John Ambulans dan mana-mana agensi dan badan sukarela yang lain. **ZON HIJAU** ini ditempatkan Pusat Pengurusan Media, Pusat Keluarga Mangsa, Pusat Kaunseling, Tempat Bekalan Makanan, Tempat Rehat dan Tempat Mayat.
4. Jarak antara zon adalah bergantung kepada jenis bencana yang berlaku dan akan ditentukan oleh Komander Operasi Bencana. Komander Operasi Bencana adalah bertanggungjawab menentukan unit-unit atau agensi-agensi penyelamat yang diperlukan untuk menjalankan operasi mencari dan menyelamatkan di zon-zon berkenaan.
5. Setiap agensi yang terlibat dengan pengendalian bencana pada amnya hendaklah berada di dalam zon-zon yang ditentukan. Zon-zon ini juga perlu dikawal dari segi keselamatan dan lalulintas oleh anggota PDRM/RELA di mana keluar masuk hanya dihadkan kepada pihak yang berkenaan sahaja. Gambar Rajah Pengurusan dan Bantuan Bencana di tempat kejadian mengikut zon adalah seperti di Lampiran 1.

**PERANAN DAN TUGAS AGENSI-AGENSI BANTUAN DAN PEMULIHAN DAN
BADAN-BADAN SUAKRELA DALAM KERJA-KERJA BANTUAN DAN
PEMULIHAN DI TEMPAT KEJADIAN**

1. Membantu Jabatan Kebajikan Masyarakat menyelenggarakan pusat-pusat pemindahan, memasak dan menghidangkan makanan, mengedarkan pakaian, selimut, menjalankan pendaftaran serta pemulihan kepada mangsa-mangsa.
2. Membantu lain-lain agensi dalam menyelamatkan dan memindahkan mangsa-mangsa.
3. Membantu Perkhidmatan Perubatan Kecemasan (Hospital) dalam memberi Pertolongan Cemas serta lain-lain Bantuan Kecemasan dan Kesihatan di Pusat Pemindahan.

CARTA PENYALURAN MAKLUMAT DAN KOMUNIKASI PENGURUSAN DAN BANTUAN BENCANA

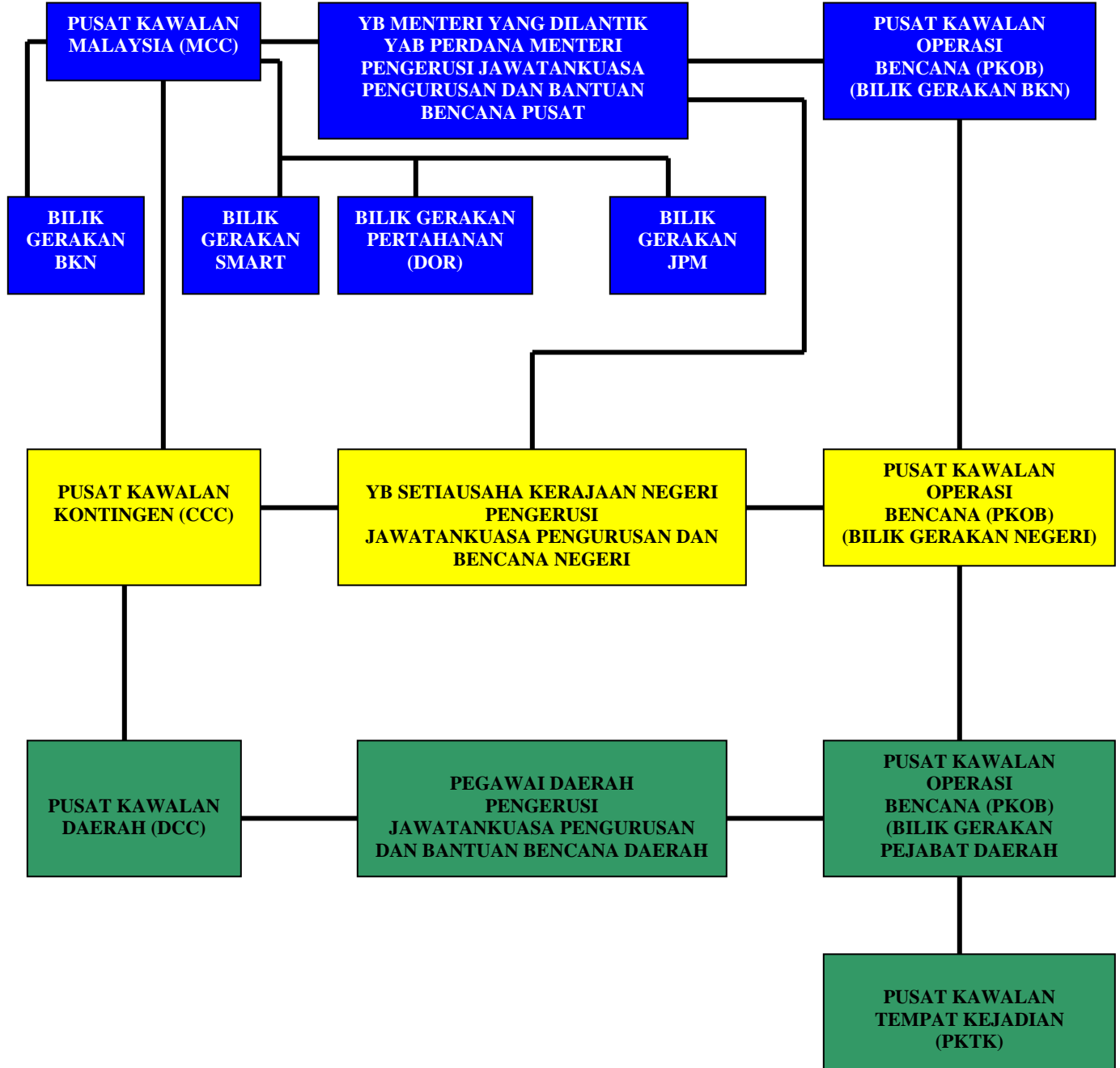

**PENGURUSAN DAN BANTUAN BENCANA
DI TEMPAT KEJADIAN MENGIKUT ZON**

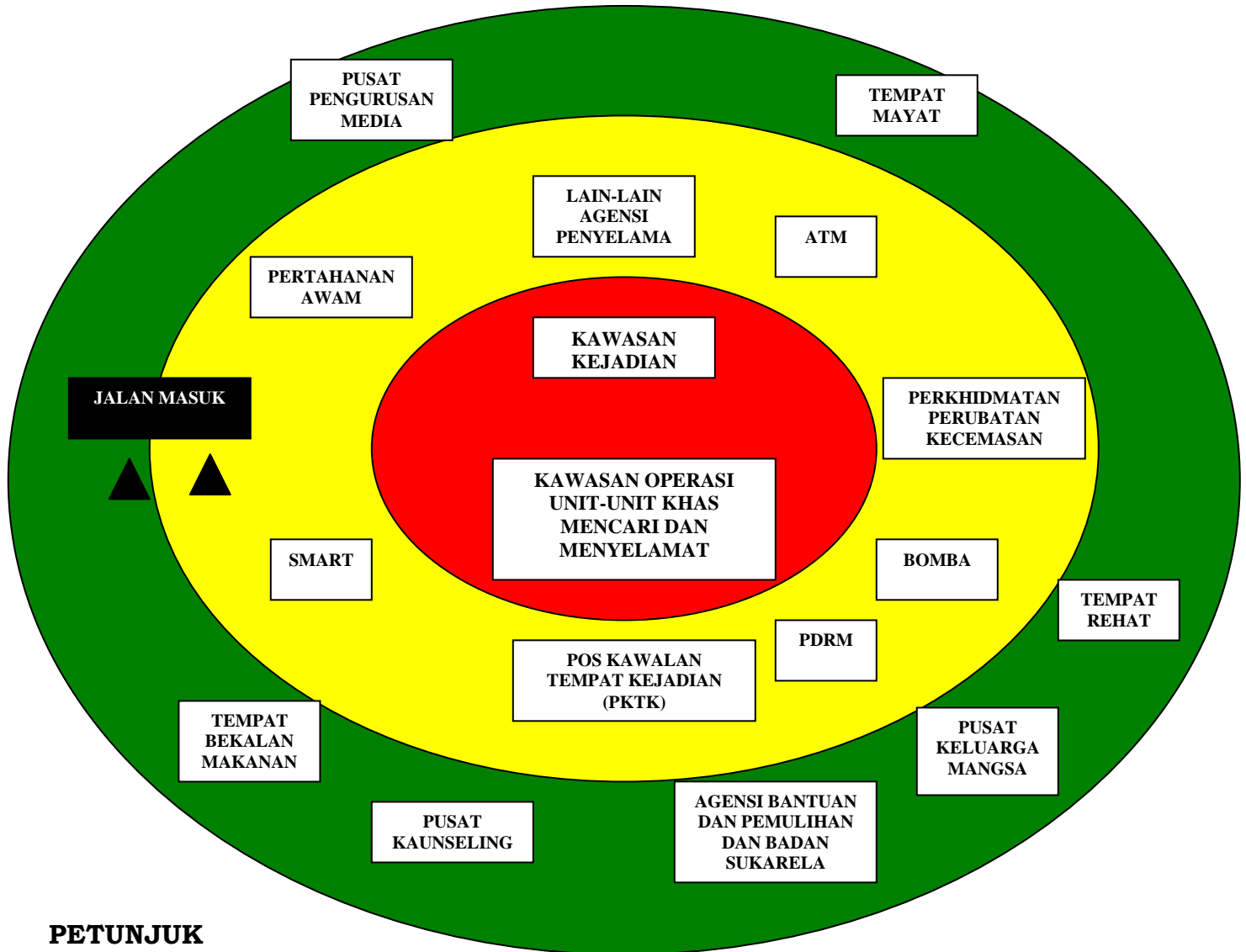

PETUNJUK



ZON MERAH: Kawasan Kerja Unit-Unit Khas Pasukan Penyelamat Utama yang Mempunyai Kepakaran Tertentu



ZON KUNING: Kawasan Penempatan PKTK dan Pos-Pos Penyelamat Utama dan Penyelamat Sokongan



ZON HIJAU: Kawasan Penempatan Pusan Pengurusan Media, Pusat Keluarga Mangsa, Pusat Kaunseling, Tempat Bekalan Makanan, Tempat Mayat, Tempat Rehat dan Agensi Bantuan dan Pemulihan dan Badan Sukarela



POS PENGAWAL

NOTA: Pergerakan dari Satu Zon ke Zon yang lain adalah tidak dibenarkan kecuali dengan kebenaran Komander Operasi Bencana

**GARIS PANDUAN – CARTA ALIRAN
FASA PERGERAKAN
DALAM PENGENDALIAN BENCANA**

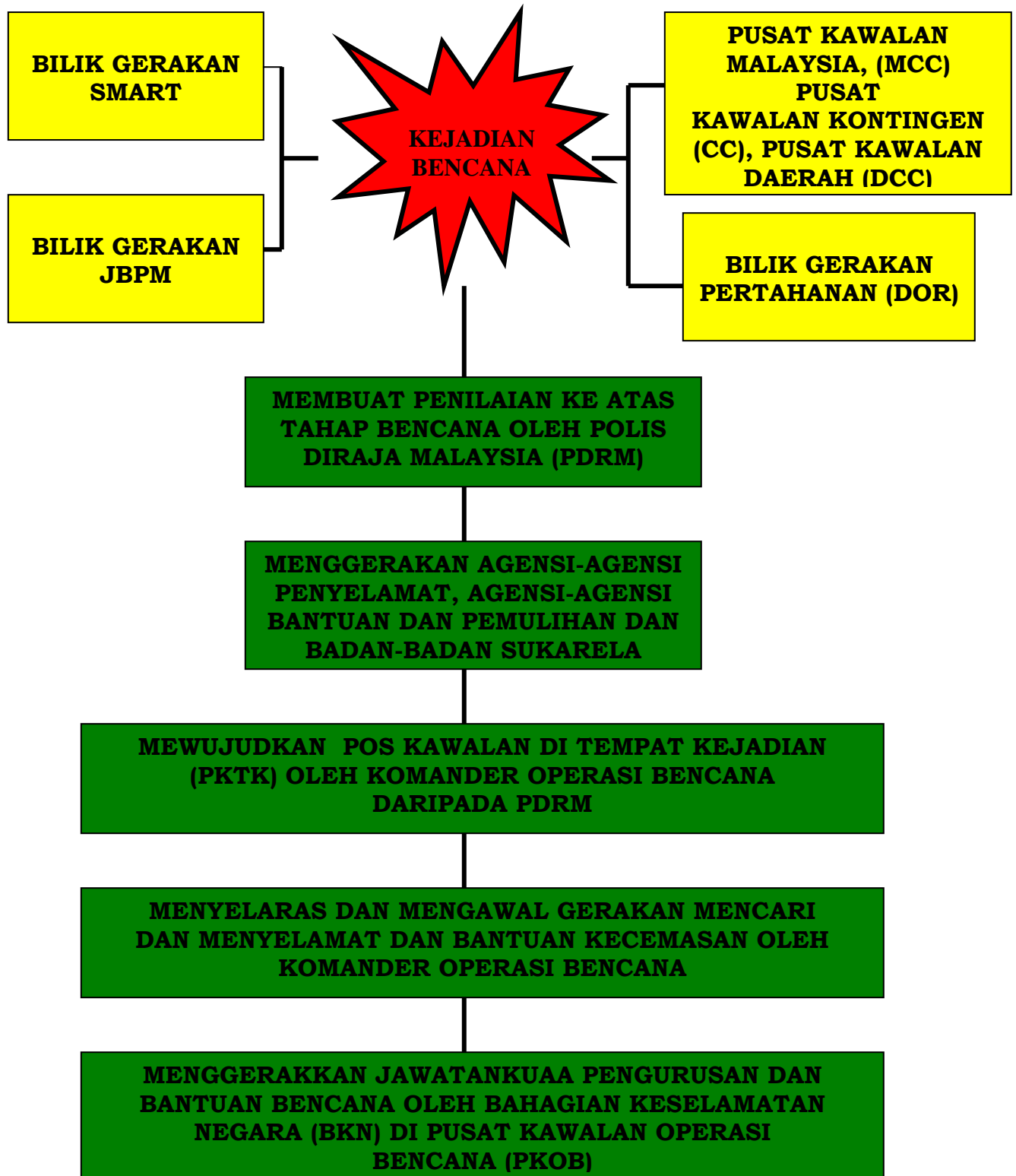

LEMBAGA EKSEKUTIF KEBANGSAAN 2004-2006

NO	NAME	TEL. NO.	FAX NO.
1.	<p>NATIONAL CHAIRMAN (<i>PENGERUSI KEBANGSAAN</i>)</p> <p>YM TUNKU TAN SRI DATO' SHAHRIMAN BIN TUNKU SULAIMAN, <i>PSM, DIMP, ASDK, PJK</i></p> <p>Add (O) : Ankura Trading Sdn Bhd Lot 13A-3, Level 13A Menara Millenium Peti Surat No. 54 Jalan Daman Lela Damansara Heights 50490 Kuala Lumpur</p> <p>Add (H) : No. 49, Persiaran Duta 50480 Kuala Lumpur</p>	<p>03-20875888</p> <p>03-20957432</p>	<p>03-20943759</p>
2.	<p>DEPUTY NATIONAL CHAIRMAN (<i>TIMBALAN PENGERUSI KEBANGSAAN</i>)</p> <p>ENCIK HISHAM HARUN HASHIM</p> <p>Add (O) : Kamil Hashim Ground Floor, Wisma RKT 4, Jalan Raja Abdullah 53000 Kuala Lumpur</p>	<p>03-26986399</p> <p>03-26982999</p>	<p>03-26934899</p> <p>e-mail kahashim@tm.net.my</p>
3.	<p><u>NATIONAL VICE CHAIRMEN</u> (<i>NAIB-NAIB PENGERUSI KEBANGSAAN</i>)</p> <p>ENCIK WILLIAM J. CHAI, <i>AMN, ADK</i></p> <p>Add (O) : P.O.Box 12917 88832 Kota Kinabalu Sabah</p>	<p>088-380158</p> <p>012-8337865</p>	<p>088-240776</p>

STANDARD OPERATIONS PROCEDURES

	<p>Add : No. 1092, Likas (H) Batu 4 ½, Jalan Tuaran 88400 Kota Kinabalu Sabah</p>	088-423635	
4.	<p>YBHG DATO' DR. BAHARI B. DATUK ABU MANSOR, DSSA</p> <p>Add : Klinik Bahari (O) Jalan 222 46100 Petaling Jaya</p> <p>Add : No. 11, Jalan SS 1/26 (H) 47300 Petaling Jaya Selangor</p>	012-2318616 03-79839575	03-78774307 03-78773126
5.	<p>YBHG DATUK HJ NOORDIN B. HJ ABD RAZAK PSD, DMSM, JSM, KMN, BSK</p> <p>Add : PBSMM Cawangan Wil. (O) Persekutuan KL Kuarters DBKL No. 62, Jalan Liew Weng Chee Off Jalan Yap Kwan Seng 50450 Kuala Lumpur</p> <p>Add : No.18, Jalan Setiabakti 5 (H) Bukit Damansara 50490 Kuala Lumpur</p>	03-21649209 (PBSM) 012-2026560	03-21647124 (PBSM) 03-41494902
6.	<p>TUAN HJ WAN AZHAR B. WAN MOHD ALI, AK</p> <p>Add : PIVOTAL ACHIEVEMENT SDN (O) BHD Penthouse Suite 34.6 & 34.7, Level 34 Wisma UOA II 21 Jalan Pinang 50450 Kuala Lumpur</p>	019-3217281 03-21627755	03-21627766 wanazhar@avventure.com.my (email 1) wanazhar1606@gmail.com (email 2)

STANDARD OPERATIONS PROCEDURES

	Add (H) :	No. 17, Jalan Bukit Setiawangsa 7 Taman Setiawangsa 54200 Kuala Lumpur	03-42517954	
7.	NATIONAL HON. TREASURER (BENDAHARI KEHORMAT KEBANGSAAN) <i>PUAN FATIMAH BT SULAIMAN</i> Add (O) : Fatimah, Kei & Leong Advocates & Solicitors B-16-3A, 16 th Floor Blok B, Megan Phileo Avenue 12, Jalan Yap Kwan Seng 50450 Kuala Lumpur		03-21662803 012-2145157	03-21616731
	Add (H) :	No. 635, Jalan Sepuluh Taman Ampang Utama 68000 Ampang, Selangor	03-42577873	

COMMITTEE MEMBERS / AHLI-AHLI JAWATANKUASA

8.	<u>AMBULANCE SERVICE</u> (PERKHID. AMBULANS) <i>DR. S. SELVA JOTHI</i> Add (O) : Poliklinik Selayang No. 12, Jalan SJ 3 Taman Selayang Jaya 68100 Batu Caves Selangor		012-2340310 03-61382325	03-61382325
9.	ADMINISTRATION & PERSONNEL (PENTADBIRAN & PERSONEL) YBHG DATO SRI J J RAJ (JR) PNBS, SMS, JMN, KMN, PKB, PPM, PPT(NS), PBS, PPNS,PJK, FBIM, MICM, FMID DSM, MSM, OSJ, jssc			

STANDARD OPERATIONS PROCEDURES

	<p>Add : The Guardian Mercantile Agency (O) (M) Sdn Bhd No. 32-5-1, Diamond Square Commercial Centre Jalan 4/50, 3 ½ Miles, Jalan Gombak 53000 Kuala Lumpur</p> <p>Add : No. 2, Jalan SS 20/2 (H) Damansara Utama 47000 Petaling Jaya</p>	<p>03-40255833/ 03-40255933 012-3876220</p> <p>03-77283593</p>	<p>03-40255733 03-40255811</p>
10.	<p><u>AWARD</u> (ANUGERAH)</p> <p><u>CHAIRMAN</u> YM TUNKU TAN SRI DATO' SHAHRIMAN BIN TUNKU SULAIMAN, PSM, DIMP, ASDK, PJK</p> <p>Add : Lot 13A-2, Level 13A (O) Menara Millenium Peti Surat No. 54 Jalan Daman Lela Damansara Heights 50490 Kuala Lumpur</p> <p>Add : No. 49, Persiaran Duta (H) 50480 Kuala Lumpur</p>	<p>03-20875888</p> <p>03-20957432</p>	<p>03-20943759</p>
11.	<p><u>DEPUTY CHAIRMAN</u> YDH DATUK SERI HJ WAN ABD WAHID B. HJ WAN HASSAN</p> <p>Add : Majlis Ugama Islam dan Adat (O) Resam Melayu Pahang Pejabat Kebawah DYMM Sultan Pahang 26600 Pekan PAHANG</p>	<p>019-9313756 09-4221311</p>	<p>09-4221885</p>

12.	<p>BLOOD PROGRAMME /HEALTH CARE SERVICES (PROGRAM DARAH, KESIHATAN & KESEJAHTERAAN MASYARAKAT)</p> <p>YBHG DATO' DR. BAHARI B. DATUK ABU MANSOR, <u>DSSA</u></p> <p>Add : Klinik Bahari (O) Jalan 222 46100 Petaling Jaya Selangor</p> <p>Add : No. 11, Jalan SS 1/26 (H) 47300 Petaling Jaya</p>	<p>03-79550969 012-2318616</p> <p>03-78774307</p>	<p>03-78773126</p>
13.	<p>DISASTER MANAGEMENT (PENGURUSAN BENCANA)</p> <p>DR. S. SELVA JOTHI, <i>KMN</i></p> <p>Add : Poliklinik Selayang (O) No. 12, Jalan SJ 3 Taman Selayang Jaya 68100 Batu Caves Selangor</p>	<p>012-2340310 03-61382325</p>	<p>03-61382325</p>
14.	<p>PUBLISITI (PUBLICITY)</p> <p>YBHG DATUK AHMAD ABD TALIB, <i>PJN, DIMP, DMSM, JP</i></p> <p>Add : Group General Manager (O) Communication & Editorial Marketing New Straits Times Sdn Bhd Balai Berita 31, Jalan Riong 59100 Kuala Lumpur</p> <p>Add : (H) No. 2, Jalan 27/146 Bandar Tasik Selatan 57000 Kuala Lumpur</p>	<p>03-20569300 (DL) 019-2286292</p> <p>03-91723853</p>	<p>03-22848248</p>

STANDARD OPERATIONS PROCEDURES

15.	<p>INTERNATIONAL AFFAIRS & INTERNATIONAL HUMANITARIAN LAW (<i>HAL EHWAL A/BANGSA& UNDANG-UNDANG KEMANUSIAAN ANTARABANGSA</i>)</p> <p>ENCIK HISHAM HARUN HASHIM</p> <p>Add : Kamil Hashim (O) Ground Floor, Wisma RKT 4, Jalan Raja Abdullah 53000 Kuala Lumpur</p>	<p>03-26986399/ (O) 03-26982999 (H)</p>	<p>03-26934899 kahashim@tm.net.my (e-mail)</p>
16.	<p>FUND RAISING (<i>KUTIPAN DERMA</i>)</p> <p>YBHG DATO' HJ AMANULLAH B. MOHAMMED YUSOOF, DIMP</p> <p>Add : Business Suite (O) 19A-30-1, Level 30 Wisma UOA Centre 19, Jalan Pinang 50450 Kuala Lumpur</p>	<p>03-21614800</p>	<p>03-21634800</p>
17.	<p>YBHG DATO' PADUKA RAJA HJ WAN MAHMOOD BIN PAWAN TEH, PBS</p> <p>Add : Kemensah Sdn Bhd (O) No. 250A, Jalan Bandar 12 Taman Melawati 53100 Kuala Lumpur</p> <p>Add : No. 4, Jalan 7 (H) Kemensah Heights 68000 Kuala Lumpur</p>	<p>03-41084575 019-3337099</p> <p>03-41082340</p>	<p>03-41084873</p>

STANDARD OPERATIONS PROCEDURES

18.	<p>TRAINING (LATIHAN)</p> <p>DR. JAGJIT SINGH, ASA Add : Klinik Segara (O) No. 82, Jalan Bangsar 59200 Kuala Lumpur</p> <p>: No. 4, Jalan 5/4C Add Off Jalan Gasing (H) 50000 Kuala Lumpur</p>	03-22823208 012-3731620	03-22823800
19.	<p><u>YOUTH (BELIA)</u></p> <p>YTM DATO' SERI TUNKU PUTERI INTAN SAFINAZ BT KDYMM TUANKU SULTAN HAJI ABD HALIM MU'ADZAM SHAH, SSDK</p> <p>Add : Yayasan Sultanah Bahiyah (O) Pejabat Kebawah DYMM Tuanku Sultan Kedah Darul Aman, Lot 224, Jalan Shahab 2, Shahab Perdana Jalan Sultanah Sambungan 05460 Alor Setar</p> <p>Add : Istana Anak Bukit (H) 06550 Anak Bukit</p>	04-7311870 012-2107424	04-7322730
20.	<p><u>AHLI J/KUASA (COMMITTEE MEMBER)</u></p> <p>YBHG DATO' SAYED A. RAHMAN B. SAYED MOHD DPMT, KMN, PJC</p> <p>Add : Ketua Pegawai Eksekutif (O) Yayasan Kebajikan Negara Tingkat 20, Menara Tun Ismail Mohd Ali Jalan Raja Laut 50250 Kuala Lumpur</p> <p>: Add No. 6, Jalan BU 3/5 (H) Bandar Utama Petaling Jaya</p>	03-26165600 012-2118999 03-77293269	03-26943869

21.	<u>SECRETARY GENERAL</u> <i>(SETIAUSAHA AGUNG)</i> YBHG DATO' HJ ABU HASAN B. SALLEH, <i>DPMP, SMP, KMN, AMN</i>		
	Add (O) : Ibu Pejabat Kebangsaan No. 32 Jalan Nipah Off Jalan Ampang 55000 Kuala Lumpur : Add (H) : No. 47 Jalan U-Thant 55000 Kuala Lumpur	03-42578122 Samb. 102	03-42533191

ZONE REPRESENTATIVES / WAKIL-WAKIL ZON

NO	NAME AND ADDRESS	TEL. NO.	FAX NO.
1.	<p>CENTRAL ZONE (ZON TENGAH)</p> <p>YBHG DATO' ABDUL AZIZ B. MOHD YUSOF DSSA, PSD, DCSM, KMN, AMN Chairman, MRCS Selangor Branch</p> <p>Add : Ketua Setiausaha (O) Kementerian Dalam Negeri Aras 12, Blok D1 Parcel D, Pusat Pentadbiran Kerajaan Persekutuan 62546 PUTRAJAYA</p> <p>Rep. :</p>	03-88868090	03-88891758
2.	<p>ENCIK C. VENUKOPALAN, PPT, PJK Deputy Chairman, MRCS Selangor Branch</p> <p>Add : PBSMM Cawangan Selangor (O) No. 34 Jalan Nipah Off Jalan Ampang 55000 Kuala Lumpur</p>	03-33236675 (H)	03-42572514 (PBSMM)
3.	<p>EAST COST ZONE (ZON PANTAI TIMUR)</p> <p>YH DATO' HJ HASHIM B. ABDUL WAHAB DIMP, SMP, AMP, PJK, MED (UK) Chairman, MRCS Pahang Branch</p>		
	<p>Add : Pejabat Pembangunan Negeri (O) Pahang Tingkat 7, Wisma Sri Pahang 25509 Kuantan</p>	09-5521471	09-5165243 (PBSMM)

4.	Rep : TUAN HJ ZAINOL ABIDIN B. HJ HASHIM Deputy Chairman, MRCS Pahang Branch			
	Add (O)	: PBSMM Cawangan Pahang JKR 121, Jalan Gambut 25000 Kuantan	09-5525243	09-5165243
5.	<u>EAST ZONE</u> (ZON TIMUR) YBHG TAN SRI DATUK AMAR DR. GEORGE CHAN HONG NAM, PSM, PNBS, KMN, PBS, ABS Chairman, MRCS Sarawak Branch			
	Add (O)	: MRCS Sarawak Branch Jalan P. Ramlee 93400 Kuching	082-240610	082-246417
6.	Rep : DR. CHEN SUNG SAN Vice Chairman I, MRCS Sarawak Branch			
	Add (O)	: Chen Medical & Skin Clinic Lot 1609, Rock Road 93250 Kuching	082-412866	082-412866
7.	<u>NORTH ZONE</u> (ZON UTARA) YBHG DATO' HJ BAHARI B. HJ TAIB Chairman, MRCS Perlis Branch			
	Add (O)	: MRCS Perlis Branch No. 8A, Jalan Panglima 01000 Kangar	019-4483677	04-9766239
	Add (H)	: No. 3, Jalan Kaki Bukit 01000 Kangar	04-9766726	

STANDARD OPERATIONS PROCEDURES

8.	<p>Rep :</p> <p>YBHG DATO' PADUKA MUHAMMAD YAACOB B. DATO' AZIZUL HASSAN Deputy Chairman, MRCS Perlis Branch</p> <p>Add (O) : MRCS Perlis Branch No. 8A, Jalan Panglima 01900 Kangar</p>	019-3111915	019-3101702
9.	<p><u>SOUTH ZONE</u> (ZONE SELATAN)</p> <p>YBHG DATO' DR IR WONG CHIANG CHOY, DPTJ</p> <p><i>Chairman, MRCS N. Sembilan Branch</i></p> <p>Add (O) : No. 3, Jalan D. Krishnan 7000 Seremban N. Sembilan</p> <p>Add (H) : No. 49 Jalan Dato' Kelana Maamor 70200 Seremban N. Sembilan</p>	06-7639097 06-7625586	06-7649363

SENARAI AHLI JAWATANKUASA CAWANGAN TAHUN 2004/2006

CAWANGAN	NAMA, JAWATAN DAN ALAMAT	NO. TEL.	NO. FAKS
JOHOR	<p>YBHG TUAN HJ HAMZAH BIN RAMLI, <i>KMN, AMN, PIS</i> Pengerusi, PBSMM Cawangan Johor</p> <p>Add (P) : Jabatan Agama Johor Tingkat 5, Komplek Islam Johor Karung Berkunci 725 80990 Johor Bahru</p> <p>Add (R) : No. 6, Jalan Ros 3 Taman Suria 86100 Air Hitam</p> <p>YM DR. RAJA OTHMAN B. RAJA AHMAD Timbalan Pengerusi</p> <p>Add (P) : PBSMM Cawangan Johor No. 3 Jalan Bacang PTD 673 Wisma Belia Muhibah Tampoi 81200 Johor Bahru</p> <p>EN. ZAKARIA B. MOHD SAID Naib Pengerusi I</p> <p>Add (R) : 301, Kg. Sungai Ayam, MK 9 83040 Batu Pahat</p> <p>ENCIK MUHAMMAD BIN JAAFAR Naib Pengerusi II</p> <p>Add (R): Batu 3 ¼, Tg. Gading 84000 Muar</p> <p>ENCIK TAHIR BIN AHMAD Pengarah</p>	<p>07-2232648 012-7890900</p> <p>07-2371544</p> <p>07-4286300</p> <p>012-6256220 06-9518486</p>	<p>07-2240335</p> <p>07-2384892</p>
	<p>Add (R) : No.1, Jalan Padi 5 Bandar Baru Uda Tampoi 81200 Johor Bahru</p>	<p>012-7695695</p>	<p>07-2384892 (Pej. Caw)</p>

STANDARD OPERATIONS PROCEDURES

	PUAN SARIMAH BT JAMIAN Setiausaha Kehormat			
	Add (P) : PBSMM Cawangan Johor No. 3, Jalan Bacang PTD 673 Wisma Belia Tampoi 81200 Johor Bahru		07-2389940 012-7259141	07-2384892
	YM UNGKU ABDUL RAHMAN B. UNGKU IBRAHIM Bendahari Kehormat			
	Add (R) : 45, Jalan Pakis 10 Taman Sri Pulai 81110 Kangkar Pulai Johor Bahru Johor		07-5274782 012-7642924	
KEDAH	YTM DATO' SERI TUNKU PUTERI INTAN SAFINAZ BT KDYMM TUANKU SULTAN HJ ABDUL HALIM MU'ADZAM SHAH, SSDK Pengerusi, PBSMM Cawangan Kedah			
	Add (P) : Yayasan Sultanah Bahiyah Pejabat KDYMM Tuanku Sultan Kedah Lot 224, Jalan Shahab 2 Shahab Perdana Jalan Sultanah Sambungan 05460 Alor Setar Kedah		04-7311870 012-2107424	04-7322730
	Add (R) : Istana Anak Bukit 06550 Anak Bukit Kedah			
	YBHG DATO' PADUKA HAJI AHMAD BASRI B. MOHD AKIL, DHMS, DSDK, JMN, BCK, JP Timbalan Pengerusi			
	Add (P) :	PBSMM Cawangan Kedah Wisma Darul Aman Alor Setar Kedah		

STANDARD OPERATIONS PROCEDURES

	<p>YBHG DATO' WIRA HAJI SYED ZAIN B. SYED ABDULLAH, DGMK, DSDK, BCK Naib Pengerusi I</p>			
	<p>Add (P) : PBSMM Cawangan Kedah Wisma Darul Aman Alor Setar Kedah</p>			
	<p>TUAN HJ NASIR BIN MUSTAFA, AMK, PCK, BKM, PJT, PPL Naib Pengerusi II/Pengarah</p> <p>Add (P) : Wisma Darul Aman 05503 Alor Setar</p> <p>Add (R) : 2923V, Lorong 8 Taman Uda, Jalan Sultanah 05350 Alor Setar</p> <p>TUAN HJ MANAN BIN SENAPI <i>PCK, BKM, PJT, PPL</i> Setiausaha Kehormat</p> <p>Add (P) : PBSMM Cawangan Kedah D/a Wisma Darul Aman 05503 Alor Setar</p> <p>TUAN HJ WAN ISMAIL B. WAN DAUD Bendahari Kehormat, PBSMM Cawangan Kedah</p> <p>Add (P) : PBSM Cawangan Kedah</p>		<p>04-7301957 04-7007021</p> <p>019-4159697</p> <p>04-7007075</p>	<p>04-7330910 / 04-7302246</p> <p>04-7340791</p> <p>04-7007019 04-7333494</p>
KELANTAN	<p>ENCIK WAN AZHAR B. WAN MOHD ALI, AK Pengerusi, PBSMM Cawangan Kelantan</p>			
	<p>Add (P) :</p> <p>Add (R) :</p>	<p>PIVOTAL ACHIEVEMENT SDN BHD Penthouse Suite 34.6 & 34.7, Level 34 Wisma UOA II 21 Jalan Nipang 50450 Kuala Lumpur</p> <p>No. 17, Jalan Bukit Setiawangsa 7 Taman Setiawangsa 54200 Kuala Lumpur</p>	<p>03-21627755 019-3217281</p> <p>03-42517954</p>	<p>03-21627766</p>

STANDARD OPERATIONS PROCEDURES

	TUAN HJ WAN MOHD ALI BIN WAN AHMAD Timbalan Pengerusi			
	Add (P) : KJSB Industrial Corp. (M) Sdn Bhd No. 48 A & B, Jalan Alfa C U6/C Pusat Perdagangan Subang Permai 41050 Shah Alam		03-78456666 019-9581991	03-78450210
	ENCIK YUNUS B. MAT ALI Naib Pengerusi Add (P) : PBSMM Cawangan Kelantan d/a Rumah Amal Tengku Muhammad Faris Petra, Jalan Mahmud 15200 Kota Bharu			
	TUAN HJ ABD. AZIZ B. ABDUL RAHMAN Setiausaha Kehormat Add (P) : Rumah Amal Tengku Muhammad Faris Petra, Jalan Mahmood 15200 Kota Bharu Add (R) : Simpang 3 Pendek Pondok Beringin Jalan Salor 15100 Kota Bharu EN. MOHAMMAD NAZARI B. MOHAMED NOOR Bendahari Kehormat Add (P) : Yayasan Islam Kelantan Nilam Puri Peti Surat 248 15730 Kota Bharu		09-7483954 09-7011312 09-7126933	09-7449171
MELAKA	YBHG DATO' DR HJ BAHARI B. DATUK ABU MANSOR, DSSA Pengerusi, PBSMM Cawangan Melaka			
	Add (P) :	Klinik Bahari Jalan 222 46100 Petaling Jaya Selangor	012-2318616 03-79839575	
	Add (R) :	No. 11, Jalan SS 1/26 47300 Petaling Jaya	03-78774307	03-78773126

STANDARD OPERATIONS PROCEDURES

	<p>YBHG DATUK HJ HAMZAH BIN HJ BAJURI, <i>DMSM, DSM, AMN, BKT, BKC, PPN, PJK, PBM, JP</i> Timbalan Pengerusi</p> <p>Add (P) : No. 12, Jalan Bukit Peringgit 75150 Melaka</p>	06-2817376	06-2866223
	<p>ENCIK CHIW TIANG CHAI, <i>BCM, PJK, JP</i> Naib Pengerusi I</p> <p>Add (P) : No. 5, Jalan Munshi Abdullah Melaka</p> <p>ENCIK MAHADEVAN A/L SANACY Naib Pengerusi II</p> <p>Add (P) : No. 6C, Tingkat 2, Bangunan UMNO Jalan Hang Tuah 75300 Melaka</p>	06-2816932 012-6141630	06-2812932
	<p>ENCIK MAHADEVAN A/L SANACY Naib Pengerusi II</p> <p>Add (P) : No. 6C, Tingkat 2, Bangunan UMNO Jalan Hang Tuah 75300 Melaka</p> <p>ENCIK MD NAWAWI B. HJ MD YASIN, <i>BKT, PPN, PNB, PBB</i> Pengarah</p> <p>Add (R) : Batu 14 ½, Kampung Tebat 78000 Alor Gajah</p> <p>ENCIK R. GANES A/L RETHANAM, <i>JPK, PBB</i> Setiausaha Kehormat</p> <p>Add (P) : PBSMM Cawangan Melaka No. 12, Jalan Peringgit 75150 Melaka</p> <p>ENCIK P. SHANMUGAM, <i>AMN, PPN, PBB</i> Bendahari Kehormat</p> <p>Add (P) : PBSMM Cawangan Melaka</p>	06-2816932 012-6141630 012-3606195 06-2817376 06-2827376	06-2812932 06-2866223 (Pej. Caw) 06-2866223

STANDARD OPERATIONS PROCEDURES

<p>N. SEMBILAN</p>	<p>YBHG DATO' DR. IR WONG CHIANG CHOY, DPTJ Pengerusi, PBSMM Cawangan N. Sembilan</p> <p>Add (P) : J. Berakan Lot 5/6350, Taman Sejahtera Jalan Tampin Lama 70100 Seremban N. Sembilan</p>	<p>06-6316612</p>	<p>06-6316663</p>
	<p>Add (R) : No. 49, Jalan Dato' Kelana Ma'amor 70200 Seremban N. Sembilan</p> <p>ENCIK NIKA SINGH, PMC, PJK Pengarah</p> <p>Add (R) : Sidhu House, Ulu Temiang 70200 Seremban N. Sembilan</p> <p>PUAN CHUAH POH CHOO Setiausaha Kehormat</p> <p>Add (P) : PBSMM Cawangan N. Sembilan No. 3 Jalan Dr. Krishnan 70000 Seremban</p>	<p>06-7625586</p> <p>06-7635191 06-7639097</p> <p>06-7639097</p>	<p>06-7649363 (MRCS)</p> <p>06-7649363</p>
<p>PERAK</p>	<p>YAB DATO' SERI DIRAJA MOHAMAD TAJOL ROSLI B. GHAZALI, SPSA, SPMP, DPMP, AMP Pengerusi, PBSMM Cawangan Perak</p> <p>Add (P) : Pejabat Menteri Besar Perak Jalan Istana 30000 Ipoh</p> <p>YBHG DATO' ISMAIL BIN SHAH BODIN, DPMP, JSM, PAT, PMP, AMP, AMN Timbalan pengerusi</p> <p>Add (R) : No. 1, Jalan Watson 30350 Ipoh</p> <p>YBHG DATO' DR. CHIN GHAN GHEE, PMP, AMP, JP Naib Pengerusi I</p>	<p>05-2418522</p> <p>05-2412427</p>	<p>05-2545324</p> <p>05-2493313</p>
	<p>Add (P) : Klinik Chin 41, Jalan Raja Musa Aziz 30300 Ipoh</p>	<p>05-2548989</p>	<p>05-2548989</p>

STANDARD OPERATIONS PROCEDURES

	<p>TUAN HJ ADNAN BIN HJ MOHD HASHIM Naib Pengerusi II</p> <p>Add (P) : No. 68, Persiaran Wira Jaya Barat 70 Taman Rapat Setia Baru 31350 Ipoh</p>	019-5584474	05-3125997
	<p>YBHG DATO' HASSAN BIN NAWAWI Pengarah</p> <p>Add (P) : PBSMM Cawangan Perak Lot 4890N, Jalan Komplek Sukan Berhampiran Stadium Perak 31400 Ipoh</p>	05-5466159	05-5482679
PERLIS	<p>YBHG DATO' HJ BAHARI B. HJ TAIB Pengerusi, PBSMM Cawangan Perlis</p> <p>Add (R) : Batu 3, Jalan Kaki Bukit 01000 Kangar</p> <p>YBHG DATO' PADUKA MOHAMMAD YAACOB BIN DATO' SERI AZIZUL HASSAN Timbalan Pengerusi</p> <p>Add (P) : PBSMM Cawangan Perlis No. 8A Jalan Panglima 01000 Kangar</p>	019-4483677 04-9766726	019-3101702
	<p>ENCIK ZAINOL RASHID B. MOHD ZAIN Naib Pengerusi</p> <p>Add (R) : 72, Jalan Sekolah Darma 01000 Kangar</p> <p>ENCIK ZULKIFLI BIN YAHYA Setiausaha Kehormat</p> <p>Add (P) : Unit Ko-Kurikulum Jabatan Pendidikan Perlis 01990 Kangar</p>	013-4391172 04-9766252	04-9767080

STANDARD OPERATIONS PROCEDURES

P. PINANG	IR SAW EWE YONG, BCN, PKT, PJK Pengerusi		
	Add (P) : 1A-2 & 1A-3 Tingkat Kenari 6 11900 Bayan Lepas	04-6448913	04-6448913
	YBHG DATO' BJ YEANG, DSPN, DJN, PKT, PJK Naib Pengerusi I		
	Add (P) : d/a Perbadanan Pembangunan P. Pinang No. 1, Persiaran Mahsuri Bayan Baru 11909 P. Pinang	04-6436111	04-6432405
	ENCIK CHAN HON KWONG <i>JSM, AMN, PKT, PJK, PJM, JP</i> Naib Pengerusi II		
	Add (P) : Canon Lise Assembly 6, 2 nd Floor, Burmah Road 10050 P. Pinang	04-2622900	04-2622900
	Add (R) : 8-6-1, Costavilla Jalan Gajah 11200 P. Pinang	04-8901533	
	ENCIK LIM KIM CHUAN, AMN, PKT, PJM Pengarah		
	Add (P) : Sri Mata Sdn Bhd 54-3-1, Wisma Sri Mata Jalan Van Praagh 11600 P. Pinang	04-2819872	04-2285149
	Add (R) : Kota Emas 90-19-14, Lorong Seremban 10150 P. Pinang	04-2836326	
	ENCIK CHOW TIAN POW Setiausaha Kehormat		
	Add (P) : PBSMM Cawangan P. Pinang 26 Jalan Grove 11400 P. Pinang	04-8275678	

STANDARD OPERATIONS PROCEDURES

<p>PAHANG</p>	<p>YBHG DATO' HAJI HASHIM B. ABDUL WAHAB, <i>DIMP, SMP, AMP, PJK, MED (UK)</i> Pengerusi, PBSMM Cawangan Pahang</p> <p>Add (P) : Pengarah Pejabat Pembangunan Negeri Pahang Tingkat 7, Wisma Sri Pahang 25509 Kuantan</p> <p>YB TUAN HJ ABD AZIZ B HJ LONG, PPN, PJK Timbalan Pengerusi</p> <p>Add (R) : H49, Jalan Karyawan 8 Taman Guru Batu 4 ½, Jalan Gambang 25150 Kuantan</p>	<p>09-5521471 09-5522548</p> <p>09-5366376</p>	<p>09-5136499/ 09-5673455</p>
	<p>TUAN HJ ABD KARIM SADLI Naib Pengerusi I</p> <p>Add (P) : PBSMM Cawangan Pahang JKR 121, Jalan Gambut 25000 Kuantan</p> <p>TUAN HJ YUSOF BIN OSMAN Naib Pengerusi II Add (P) : Sama seperti di atas</p> <p>TUAN HJ ZAINOL ABIDIN B. HJ HASHIM Pengarah</p> <p>Add (P) : Sama seperti di atas</p> <p>TUAN HJ MUIN B. OTHMAN Bendahari Kehormat</p> <p>Add (P) : Sama seperti di atas</p>	<p>09-5525243</p> <p>09-5525243</p> <p>09-5525243</p> <p>09-5525243</p>	<p>09-5165243</p> <p>09-5165243</p>

STANDARD OPERATIONS PROCEDURES

SABAH	<p>ENCIK WILLIAM J. CHAI, AMN, ADK Pengerusi, PBSMM Cawangan Sabah</p> <p>Add (P) : PBSMM Cawangan Sabah Lot No. 2, Komplek Badan-Badan Sukarela, Batu 2 ½, Jalan Tuaran Lorong Bunga Matahari 2 88400 Kota Kinabalu</p>	016-8387865	088-240776
	<p>ENCIK PETER WONG KUI SING Timbalan Pengerusi</p> <p>Add (R) : Lot 115, Taman Cendawan No. 3, Lorong Muntahan Jalan Penampang 88300 Kota Kinabalu</p> <p>ENCIK BAISUL KHAN Naib Pengerusi I</p> <p>Add (P) : PBSMM Cawangan Sabah</p> <p>ENCIK ASIRIN B. ABD KADIR Naib Pengerusi II</p> <p>Add (P) : PBSMM Cawangan Sabah</p>	019-8105329 088-255424	
	<p>ENCIK STEVEN Y.S. LIM Pengarah</p> <p>Add (P) : PBSMM Cawangan Sabah</p> <p>ENCIK LAGIMAN B. RUKI Bendahari Kehormat</p> <p>Add (P) : Jabatan Kesihatan Negeri Tingkat 3, Rumah Persekutuan Jalan Mat Salleh 88950 Kota Kinabalu</p>	013-8587967	088-265960

STANDARD OPERATIONS PROCEDURES

SARAWAK	<p>YB TAN SRI DATUK AMAR DR. GEORGE CHAN HONG NAM, PSM, PNBS, KMN, PBS, ABS Pengerusi, PBSMM Cawangan Sarawak</p> <p>Add (P) : Timbalan Ketua Menteri 20th Floor, Wisma Bapa Malaysia Petra Jaya 93502 Kuching</p>	082-441155	082-43422
	<p>ENCIK CHAN SIAW HEE Timbalan Pengerusi</p> <p>Add (P) : PBSMM Cawangan Sarawak</p>		
	<p>DR. CHEN SUNG SAN Naib Pengerusi 1</p> <p>Add (P) : Chen Medical & Skin Clinic Lot 1609, Rock Road 93250 Kuching</p>	082-4122866	082-412866
	<p>DR. PUTIT RATZEN Naib Pengerusi II</p> <p>Add (P) : PBSMM Cawangan Sarawak Jalan P. Ramlee 93400 Kuching</p>	082-240610	082-246417
	<p>ENCIK LOI PUI AN Pengarah</p> <p>Add (P) : PBSMM Cawangan Sarawak</p>	082-240610	082-246417
	<p>ENCIK JOSEPH LIU Bendahari Kehormat</p> <p>Add (P) : PBSMM Cawangan Sarawak</p>	082-240610	

<p>SELANGOR</p>	<p>YBHG DATUK ABDUL AZIZ B. MOHD YUSOF <i>DSSA, PSD, DCSM, KMN, AMN</i> Pengerusi, PBSMM Cawangan Selangor</p> <p>Add (P) : Ketua Setiausaha Kementerian Dalam Negeri Aras 12, Blok D1, Parcel D Pusat Pentadbiran Kerajaan Persekutuan 62546 PUTRAJAYA</p> <p>ENCIK C. VENUKOPALAN, PPT, PJK Timbalan Pengerusi</p> <p>Add (R) : No. 65 Jalan Sri Sarawak 4 Taman Sri Andalas 41200 Klang</p> <p>ENCIK GENGA THARAN NAIR, AMS, AMR, PJK Naib Pengerusi I</p> <p>Add (R) : No. 4, Jalan Sepakat 9 Bukit Indah, Jln Klang Lama 58200 Kuala Lumpur</p> <p>ENCIK R. KALAIVANAN Pengarah</p> <p>Add (R) : No. 683, Jalan 7 Sentul 51000 Kuala Lumpur</p> <p>ENCIK D. SIVALINGAM, PJK Setiausaha Kehormat</p> <p>Add (R) : No. 2122, Jalan E 5/19 Taman Ehsan 51200 Kepong</p>	<p>03-88868090`</p> <p>03-33236675 016-2233169</p> <p>016-6066460 03-79805934</p> <p>03-40410524</p> <p>019-2125724 03-62761413</p>	<p>03-88891758</p> <p>03-40426403</p>
	<p>ENCIK TAN GUAN KENG Bendahari Kehormat</p> <p>Add (R) : No. 46, Jalan Beka Damansara Heights 50490 Kuala Lumpur</p>	<p>017-8800412 03-20957357</p>	

STANDARD OPERATIONS PROCEDURES

<p>TRENGGANU</p>	<p>YBHG DATO' RAKNA BIJAYA DATO' HAJI AZIZ BADLI B. HJ AWANG CHIK <i>DPMT, ASM, KMN, TJC, PJK, BLB</i> Pengerusi, PBSMM Cawangan Terengganu</p> <p>Add (R) : No. 32, Jalan Pusara 20400 Kuala Terengganu</p> <p>YBHG DATO' SETIA BAKTI DATO' HJ WAN ABDUL MANAN BIN CHIK, DPMT, JP, PJK, BLB Timbalan Pengerusi</p> <p>Add (R) : No. 1131-A, Jalan Pasir Panjang 21100 Kuala Terengganu</p> <p>TUAN HJ MUSA BIN MUDA Pengarah</p> <p>Add (R) : Kampung Rhu Dua 21600 Marang</p> <p>ENCIK MOHAMAD BIN MOHD ZAIN Setiausaha Kehormat</p> <p>Add (P) : PBSMM Cawangan Terengganu d/a Jab. Perkhid. Penerangan Malaysia Terengganu, Tkt 3, Wisma Persekutuan 20512 Kuala Terengganu</p>	<p>09-6222727</p> <p>09-6221811</p> <p>09-6182434</p> <p>010-9130157 09-6267814</p>	<p>09-6242245</p>
<p>WP KL</p>	<p>YBHG DATUK HJ NOORDIN B. HJ ABD RAZAK, <i>PSD, DMSM, JSM, KMN, BSK</i> Pengerusi, PBSMM Cawangan WPKL</p> <p>Add (P) : PBSMM Cawangan Wil. Persekutuan KL No. 62, Jalan Liew Weng Chee Off Jalan Yap Kwan Seng 50450 Kuala Lumpur</p> <p>Add (R) : No. 18, Jalan Setiabakti 5 Bukit Damansara 50490 Kuala Lumpur</p> <p>YBHG DATO' YUSOFF B. ARIFFIN Timbalan Pengeusi</p> <p>Add (R) : No. 37, Jalan Setiabakti 8 Bukit Damansara 50490 Kuala Lumpur</p>	<p>012-2026560 03-21649209</p> <p>03-26916022</p> <p>03-41494897</p>	<p>03-21647124 (Pej. Caw) 03-41494902</p>

STANDARD OPERATIONS PROCEDURES

	<p>TUAN HJ SALLEH YUSUP Naib Pengerusi I</p> <p>Add (P) : PBSMM Cawangan WP KL No. 62, Jalan Liew Weng Chee Off Jalan Yap Kwang Seng 50450 Kuala Lumpur</p> <p>ENCIK LAU LEE CHING Naib Pengerusi II/Setiausaha Kehormat</p> <p>Add (P) : PBSMM Cawangan Wil. Persekutuan KL</p> <p>PROF. DR. ANUAR SUUN Pengarah</p> <p>Add (R) : No. 2, Jalan Seri Kemboja Taman Sri Raya Batu 9, Cheras 43200 Selangor</p>	<p>03-21649209 (Pej. Caw.)</p> <p>019-2338646</p>	<p>03-55435601 (UiTM)</p>
<p>WP LABUAN</p>	<p>ENCIK ABD HALIM B. ALI MOHAMMED Pengerusi, PBSMM Cawangan WP Labuan</p> <p>Add (P) : D/a P.O.Box 81868 WP Labuan</p> <p>ENCIK PHILIP LAI Timbalan Pengerusi</p> <p>Add (P) : d/a Pengurus MAS Sistem Penerbangan Malaysia</p> <p>CIK SIOW MAY YUN Pengarah</p> <p>Add (P) : d/a P.O.Box 81868 WP Labuan</p> <p>Setiausaha Kehormat</p> <p>Add (P) : Sama seperti di atas</p>	<p>087-414911 019-2524789</p> <p>087-413722</p> <p>013-8798779</p>	

NAMA DAN ALAMAT SETIAUSAHA/PEG. TADBIR CAWANGAN PBSMM

CAWANGAN	NAMA	NO. TEL.	NO. FAKS
JOHOR	PUAN SARIMAH BT JAMIAN Setiausaha Kehormat PBSMM Cawangan Johor No. 3, Jalan Bacang PTD 673 <i>Wisma Belia Muhibbah Tampoi</i> 81200 JOHOR BAHRU	07-2371544 07-2238354 (Cbg. JB)	07-2384892 07-2211359 (Cbg. JB)
KEDAH	TUAN HJ MANAN B. SENAFI Setiausaha Kehormat PBSMM Cawangan Kedah D/a Wisma Darul Aman 05503 ALOR SETAR	04-7007075 019- 4455307	04-7007019 04-7333494
KELANTAN	TUAN HJ ABD AZIZ B. ABD RAHMAN Setiausaha Kehormat PBSMM Cawangan Kelantan D/a Rumah Amal Tengku Muhammad Faris Petra, Jalan Mahmud <u>15200 KOTA BHARU</u>	09-7435504	09-7449171
MELAKA	ENCIK R.GANES A/L RETHANAM Setiausaha Kehormat PBSMM Cawangan Melaka 12, Bukit Peringgit 75150 MELAKA	06-2817376	06-2866223
N. SEMBILAN	PUAN CHUAH POH CHOO Setiausaha Kehormat PBSMM Cawangan N. Sembilan No. 3, Jalan Dr. Krishnan 70000 SEREMBAN <u>N. SEMBILAN</u>	06-7639097	06-7649363

STANDARD OPERATIONS PROCEDURES

PERLIS	EN. SAIFUL MUNIR BIN BIDIN Setiausaha Kehormat PBSMM Cawangan Perlis D/a No. 8A, Jalan Panglima 01000 KANGAR	04-9766239	04-9766239
P. PINANG	ENCIK LEE KEAT CHONG Pegawai Tadbir PBSMM Cawangan P. Pinang 26, Jalan Grove <u>11400 P. PINANG</u>	04-8275678	04-8277088
PAHANG	TUAN HJ ZAIDUN B. HJ ABD RAHMAN Setiausaha Kehormat PBSMM Cawangan Pahang 121, Jalan Gambut 25000 KUANTAN	09-5525243	09-5165243
PERAK	PUAN S.K.C. FOO Setiausaha PBSMM Cawangan Perak Lot No. 4890N, Jalan Komplek Sukan Berhampiran Stadium Perak 31400 IPOH	05-5466159	05-5482679
SABAH	ENCIK RICHARD GERARD KUASI Pegawai Tadbir PBSMM Cawangan Sabah Lot No. 2, Komplek Badan-Badan Sukarela, Batu 2 ½, Jalan Tuaran <i>Lorong Bunga Matahari 2</i> <i>88400 KOTA KINABALU</i>	088-242648	088-240776

STANDARD OPERATIONS PROCEDURES

SARAWAK	<p>ENCIK ANDREW YONG Pegawai Tadbir PBSMM Cawangan Sarawak</p> <p><i>Jalan P. Ramlee</i> 93400 KUCHING</p>	082-240610	082-246417
SELANGOR	<p>ENCIK D. SIVALINGAM Setiausaha Kehormat <u>PBSMM Cawangan Selangor</u> 34, Jalan Nipah Off Jalan Ampang 55000 KUALA LUMPUR</p>	03- 42579221 019- 3660518	03- 42572514
TERENGGANU	<p>EN. MOHAMAD BIN MOHD ZAIN Setiausaha Kehormat PBSMM Cawangan Terengganu D/a Jabatan Perkhidmatan Penerangan Negeri Terengganu Tingkat 3, Wisma Persekutuan 20400 KUALA TERENGGANU</p>	012- 9683636 09-6267814 (Pej. Penerangan)	09-6242245
WP K. LUMPUR	<p>PUAN NORBAINI BT HJ BAHARUDDIN Setiausaha PBSMM Cawangan Wil. Persekutuan KL Kaurters DBKL No. 62, Jalan Liew Weng Chee, Off Jalan Yap Kwan Seng 50450 Kuala Lumpur</p>	03- 41494895 019 - 6167149 03- 21649209	03- 41494902
WP LABUAN	<p>Setiausaha Kehormat PBSMM Cawangan W/P Labuan <u>D/a P.O.Box 81868</u> 87008 WP LABUAN</p>		

PERSATUAN BULAN SABIT MERAH MALAYSIA
(Malaysian Red Crescent Society)

Cawangan: **SELANGOR**

Bil	Nama	Jawatan	Tel Pej/Rumah	Tel Bimbit
1.	En R. Kalaivanan	Pengarah	03- 4042003 (P) 03-40410524 (R)	012-6954730
2.	Dr Rabindranath al Chakravathy	Pengerusi Reaksi Kecemasan Selangor	03-20921044 (P) 03-78873987 (R)	012-3959512
3.	En Mainmatheraja al Rajasingam	Pengerusi Reaksi Kecemasan Cabang Petaling	03-80605579 (R) 03-77816672 (P)	013-3842969
4.	En Rahmat Sukhri	Pengerusi Reaksi Kecemasan Cabang Klang	03-51260221 (R)	012-2127454
5.	En Kandason	Pengerusi Reaksi Kecemasan Cabang Gombak		017-3013604
6.	En Dev. Arul	Pengerusi Reaksi Kecemasan Cabang Hulu Langat	03-77204260	016-2495111
7.	En Fazaldin bin Ibrahim	Pengerusi Reaksi Kecemasan Cabang Hulu Selangor		016-6349249
8.	En Azwa bin Abd Hamid	Pengerusi Reaksi Kecemasan Cabang Kuala Langat	03-31226001	012-2472775
9.	En Samugam Arumugam	Setiausaha Kehormat Cabang Kuala Selangor		016-6037632
10.	En Mohamad hairuddin bin Kadir	Setiausaha Kehormat Cabang Sabak Bernam		019-3318396

PERSATUAN BULAN SABIT MERAH MALAYSIA
(Malaysian Red Crescent Society)Cawangan: **PERAK**

Bil	Nama	Jawatan	Tel Pej/Rumah	Tel Bimbit
1.	YBhg Dato' Hassan Nawawi bin Abd Rahman	Pengarah	05-2549028 05-2549145	012-5262666
2.	En Mukhtar bin Hj Othman	Pengerusi Reaksi Kecemasan Perak	05-7762261	019-5694707
3.	En Hj Samad bin Alwi	Pengerusi Reaksi Kecemasan Cabang Gerik	05-7911333	
4.	En Harbhajan Singh	Pengerusi Reaksi Kecemasan Cabang Gopeng/Kampar	05-2556668	012-5153019
5.	En S. Maniam	Pengerusi Reaksi Kecemasan Cabang Ipoh		013-5130156
6.	En Mohd Yunus bin Mohamad	Pengerusi Reaksi Kecemasan Cabang Kuala Kangsar	05-3771415	
7.	En Shakib Ar-Selan bin Mat Saman	Pengerusi Reaksi Kecemasan Cabang Larut/Matang	05-8838367	
8.	En Shahrudin bin Abd Wahan	Pengerusi Reaksi Kecemasan Cabang Perak Tengah	05-3775158	012-5802162
9.	En M Rajamoorthy	Setiausaha Kehormat Cabang Kuala Selangor	05-5982444 05-5987140	016-5971217
10.	En RAjali bin Ramli	Setiausaha Kehormat Cabang Tg Malim	05-4526467 05-4528259	

PERSATUAN BULAN SABIT MERAH MALAYSIA
(Malaysian Red Crescent Society)

Cawangan: **KELANTAN**

Bil	Nama	Jawatan	Tel Pej/Rumah	Tel Bimbit
1.	En Yunus bin Mat Ali	Pengarah	09-7435504 09-7483179	012-9003179
2.	Tn Hj Wan Ali bin W. Ahmad	Pengerusi Reaksi Kecemasan Kelantan	09-78456666	019-9581991
3.	Tn Hj Harun bin Tuan Yahya	Pengerusi Reaksi Kecemasan Cabang Kota Bharu	09-7735642 09-7653116	019-9179778
4.	En Hanafi bin Salleh	Pengerusi Reaksi Kecemasan Cabang Tumpat	09-7257251	019-9409939

PERSATUAN BULAN SABIT MERAH MALAYSIA
(Malaysian Red Crescent Society)

Cawangan: **TERENGGANU**

Bil	Nama	Jawatan	Tel Pej/Rumah	Tel Bimbit
1.	Tuan Hj Musa bin Muda	Pengarah	09-6182434	
2.	Dato' Setia bakti Hj Wan Abd Manan bin Chik	Pengerusi Reaksi Kecemasan Terengganu	09-6221811	

PERSATUAN BULAN SABIT MERAH MALAYSIA
(Malaysian Red Crescent Society)

Cawangan: **PULAU PINANG**

Bil	Nama	Jawatan	Tel Pej/Rumah	Tel Bimbit
1.	En Lim Kim Chuan	Pengarah		012-4644973
2.	En Peh Chah Lun	Pengerusi Reaksi Kecemasan Pulau Pinang		012-4010841
3.	En James Kon	Pengerusi Reaksi Kecemasan Cabang Pulau		016-4546119
4.	En Eg Kah Boon	Pengerusi Reaksi Kecemasan Cabang Seberang Prai Utara		012-5574399
5.	En Khoo Kok Jin	Pengerusi Reaksi Kecemasan Cabang SPT		016-455458

PERSATUAN BULAN SABIT MERAH MALAYSIA
(Malaysian Red Crescent Society)

Cawangan: **NEGERI SEMBILAN**

Bil	Nama	Jawatan	Tel Pej/Rumah	Tel Bimbit
1.	En Nika Singh	Pengarah	06-7635191	
2.	En Ramesh a/l R. Tatel	Pengerusi Reaksi Kecemasan Negeri Sembilan		019-6608631
3.	En Tony Wong	Pengerusi Reaksi Kecemasan Cabang Seremban		012-6831938
4.	En Indran Maniam	Pengerusi Reaksi Kecemasan Cabang Port Dickson		017-6755520

PERSATUAN BULAN SABIT MERAH MALAYSIA
(Malaysian Red Crescent Society)

Cawangan: **MELAKA**

Bil	Nama	Jawatan	Tel Pej/Rumah	Tel Bimbit
1.	YBhg Md Nawawi bin Hj Md Yassin	Pengarah	06-2817376	012-3606195
2.	En P. Hanmugam al V. Pitchay	Pengerusi Reaksi Kecemasan Melaka	06-31744514 06-2831827	019-3637155
3.	En Noor Amizan bin Abd Rahman	Pengerusi Reaksi Kecemasan Cabang Alor Gajah	06-3851218	012-7529531
4.	En Ramli bin Saad	Pengerusi Reaksi Kecemasan Cabang Jasin	06-2325157	016-6461650

PERSATUAN BULAN SABIT MERAH MALAYSIA
(Malaysian Red Crescent Society)

Cawangan: **JOHOR**

Bil	Nama	Jawatan	Tel Pej/Rumah	Tel Bimbit
1.	Tuan Tahir bin Ahmad	Pengarah		012-7695695
2.	En Norizan bin Majid	Pengerusi Reaksi Kecemasan Johor	07-2515140 07-2352143	013-7030104
3.	En Rahman bin Tunpang	Pengerusi Reaksi Kecemasan Cabang Batu Pahat	07-4858748 07-4341588	019-7524417
4.	En Tan Cheng Chuan	Pengerusi Reaksi Kecemasan Cabang Johor Bharu		016-7524348 012-7306198
5.	En Anizam bin Mohd Zain	Pengerusi Reaksi Kecemasan Cabang Pontian	07-6870652	013-7707872
6.	En Asfarizan bin Pungut	Pengerusi Reaksi Kecemasan Cabang Kota Tinggi	07-8948650	012-7647568
7.	En Mohd Hanefah bin Hj Abd Rahman	Pengerusi Reaksi Kecemasan Cabang Muar		012-6174645
8.	En Chu Leong Lam	Pengerusi Reaksi Kecemasan Cabang Segamat	07-9441963	
9.	En Ramli bin Harun	Setiausaha Kehormat Cabang Mersing	07-7994444	

PERSATUAN BULAN SABIT MERAH MALAYSIA
(Malaysian Red Crescent Society)Cawangan: **SABAH**

Bil	Nama	Jawatan	Tel Pej/Rumah	Tel Bimbit
1.	En Steven Y.S. Lim	Pengarah		013-8587967
2.	YBhg Datuk Hj Mohd Safari	Pengerusi Reaksi Kecemasan Sabah	088-422046	019-8507778
3.	En Hj Abdullah Nawawi	Pengerusi Reaksi Kecemasan Cabang Kota Belud	088-976685	012-8030422
4.	En Stephen Nogiris	Pengerusi Reaksi Kecemasan Cabang Kota Marudu	088-661433	013-8580538
5.	En Jokrie Abd Marudin	Pengerusi Reaksi Kecemasan Cabang Kuala Penyu	087-884342	019-8504797
6.	En Edmun Linjungan	Pengerusi Reaksi Kecemasan Cabang Keningau		019-8621116
7.	En Peter Chin	Pengerusi Reaksi Kecemasan Cabang Kudat		019-8512344
8.	En Pang Pak Chung	Pengerusi Reaksi Kecemasan Cabang Tawau		019-8831214
9.	En Julita Pakang	Pengerusi Reaksi Kecemasan Cabang Tambunan	087-775569	016-8463944
10.	En Asnan Yunus	Pengerusi Reaksi Kecemasan Cabang Tenom	087-736233	013-8680008
11.	En Jahid Jahim	Pengerusi Reaksi Kecemasan Cabang Tuaran	087-787849	019-8802798
12.	En Chan Kok Chai	Pengerusi Reaksi Kecemasan Cabang Lahad Datu	089-882021	019-8612591
13.	Datin Calestina Jilnu	Pengerusi Reaksi Kecemasan Cabang Penampang	088-717797	
13.	En Au Kam Wan	Pengerusi Reaksi Kecemasan Cabang Sandakan	089-218737	013-8852323
14.	En Hj Jasmini bin Yakop	Pengerusi Reaksi Kecemasan Cabang Sipitang	087-821049	019-8076749

PERSATUAN BULAN SABIT MERAH MALAYSIA
(Malaysian Red Crescent Society)Cawangan: **SARAWAK**

Bil	Nama	Jawatan	Tel Pej/Rumah	Tel Bimbit
1.	En Loi Pui Ann	Pengarah	082-2342828	019-8889555
2.	En John Lam	Pengerusi Reaksi Kecemasan Sarawak	082-319605	016-8674598
3.	En Dr Chou Chi Ming	Pengerusi Reaksi Kecemasan Cabang Kuching		018-8860332
4.	En Nelson Chung	Pengerusi Reaksi Kecemasan Cabang Stampin		019-887-6111
5.	En Chai Nyet Lian	Pengerusi Reaksi Kecemasan Cabang Serian	082-874322	010-8769027
6.	En Dr Chin Zin Hing	Pengerusi Reaksi Kecemasan Cabang Sri Aman	083-322176	019-8789686
7.	En Peter Kong	Pengerusi Reaksi Kecemasan Cabang Sarikei	084-656629	018-8269878
8.	En Mohd Safi Lim Abdullah	Pengerusi Reaksi Kecemasan Cabang Bintulu	086-913651	013-8390800
9.	En Noroden bin Ahmad	Pengerusi Reaksi Kecemasan Cabang Kapit	084-796264	
10.	En Chua Hiong Kee	Pengerusi Reaksi Kecemasan Cabang Sibul	084-326706	
11.	En En Lo Chaw Hian	Pengerusi Reaksi Kecemasan Cabang Miri	085-659434	012-8071332
12.	En Mom Kiu Oi Lang	Pengerusi Reaksi Kecemasan Cabang Limbang	085-212278	019-8554287

PERSATUAN BULAN SABIT MERAH MALAYSIA
(Malaysian Red Crescent Society)

Cawangan: **WILAYAH PERSEKUTUAN**

Bil	Nama	Jawatan	Tel Pej/Rumah	Tel Bimbit
1.	Prof Madya Dr Anwar Suun	Pengarah		019-2338646
2.	En Hijaz bin Ariffin	Pengerusi Reaksi Kecemasan Wilayah Persekutuan		019-2484486

PERSATUAN BULAN SABIT MERAH MALAYSIA
(Malaysian Red Crescent Society)

Cawangan: **PERLIS**

Bil	Nama	Jawatan	Tel Pej/Rumah	Tel Bimbit
1.	Tuan Hj Zulkefli bin Yahya	Pengarah	04-9766239	012-4941499
2.	Tuan Hj Zulkefli bin Yahya	Pengerusi Reaksi Kecemasan Perlis	04-9766239	012-4941499

STANDARD OPERATIONS PROCEDURES

PERSATUAN BULAN SABIT MERAH MALAYSIA
(Malaysian Red Crescent Society)Cawangan: PAHANG

Bil	Nama	Jawatan	Tel Pej/Rumah	Tel Bimbit
1.	Hj Zainol Abidin bin Hj Hashim	Pengarah	09-5165243 (P)	013-9377166
2.	En Shamsudin bin Hj Mohammad	Pengerusi Reaksi Kecemasan Cawangan	09-5361649 ®	017-9705400
3.	En Hazali bin Sulong	Pengerusi Reaksi Kecemasan Cabang Kuantan		013-9833351
4.	En Azmi bin Ab Rahim	Pengerusi Reaksi Kecemasan Cabang Pekan		019-9696354
5.	En Kharthigeyan al Krishan	Pengerusi Reaksi Kecemasan Cabang Temerloh		012-9577381
6.	En Abdullah bin Hadi	Pengerusi Reaksi Kecemasan Cabang Bentong	09-2221758 (P)	012-9601325
7.	En Ishak bin Hj Nurin	Pengerusi Reaksi Kecemasan Cabang Raub	09-3402997 (P) 09-3402364 (R)	
8.	En Shamsuddin bin Mat	Pengerusi Reaksi Kecemasan Cabang Lipis		019-9408408
9.	En Zamani bin Ibrahim	Pengerusi Reaksi Kecemasan Cabang Jerantut	09-2668644 (P)	
10.	En Jalil Husin	Pengerusi Reaksi Kecemasan Cabang Jengka	09-3230395	

PERSATUAN BULAN SABIT MERAH MALAYSIA
(Malaysian Red Crescent Society)

Cawangan: **KEDAH**

Bil	Nama	Jawatan	Tel Pej/Rumah	Tel Bimbit
1.	Tuan Hj Nasir bin Mustafa	Naib Pengerusi II/Pengarah	04-7351030 04-7328296 04-7327914 (Fax)	019-4159697
2.	Dato' Hj Ismail bin Hamis	Pengerusi Reaksi Kecemasan Cabang Kota Setar	04-7322644 04-7322432 (Fax)	
3.	Dato' Hj Hashim bin Ahmad	Pengerusi Reaksi Kecemasan Cabang Kubang Pasu	04-9183100 04-9174400 (Fax)	
4.	Dato' Hj Abdul Wahab bin Bakar	Pengerusi Reaksi Kecemasan Cabang Kuala Muda	04-4211963 04-4214998 (Fax)	
5.	En Mohd Haniffa bin Mohd Salleh	Pengerusi Reaksi Kecemasan Cabang Kulim	04-4701963 04-4906627 (Fax)	
6.	En Tuan Hj Mohd Puat bin Hj Mohd Ali	Pengerusi Reaksi Kecemasan Cabang Langkawi	04-9666963 04-9666904 (Fax)	
7.	En Ahmad bin Md Isa	Pengerusi Reaksi Kecemasan Cabang Pendang	04-7596232 04-7596515 (Fax)	
8.	En Shariff bin Hat	Pengerusi Reaksi Kecemasan Cabang Yan	04-4655234 04-4655936 (Fax)	
9.	En Tuan Hj hashim bin Ismail	Pengerusi Reaksi Kecemasan Cabang Baling	04-4701963 04-4701172 (Fax)	
10.	En Tuan Hj Mohsin bin Dato' Hj Abdul Rahman	Pengerusi Reaksi Kecemasan Cabang Sik	04-4695231 04-4695682 (Fax)	
11.	En Minhat bin Shaari	Pengerusi Reaksi Kecemasan Cabang Padang Terap	04-7866963 04-7866042 (Fax)	

